

影音資料庫 操作手冊

109年10月

<https://nmth-film-testing.blueplanet.com.tw/>

操作說明綱要

- 網站說明
- 網站功能介紹
 - A. 每頁固定內容
 - B. 首頁
 - C. 整合檢索
 - D. 分類瀏覽
 - E. 影片說明
 - F. 會員專區
- 聯繫方式

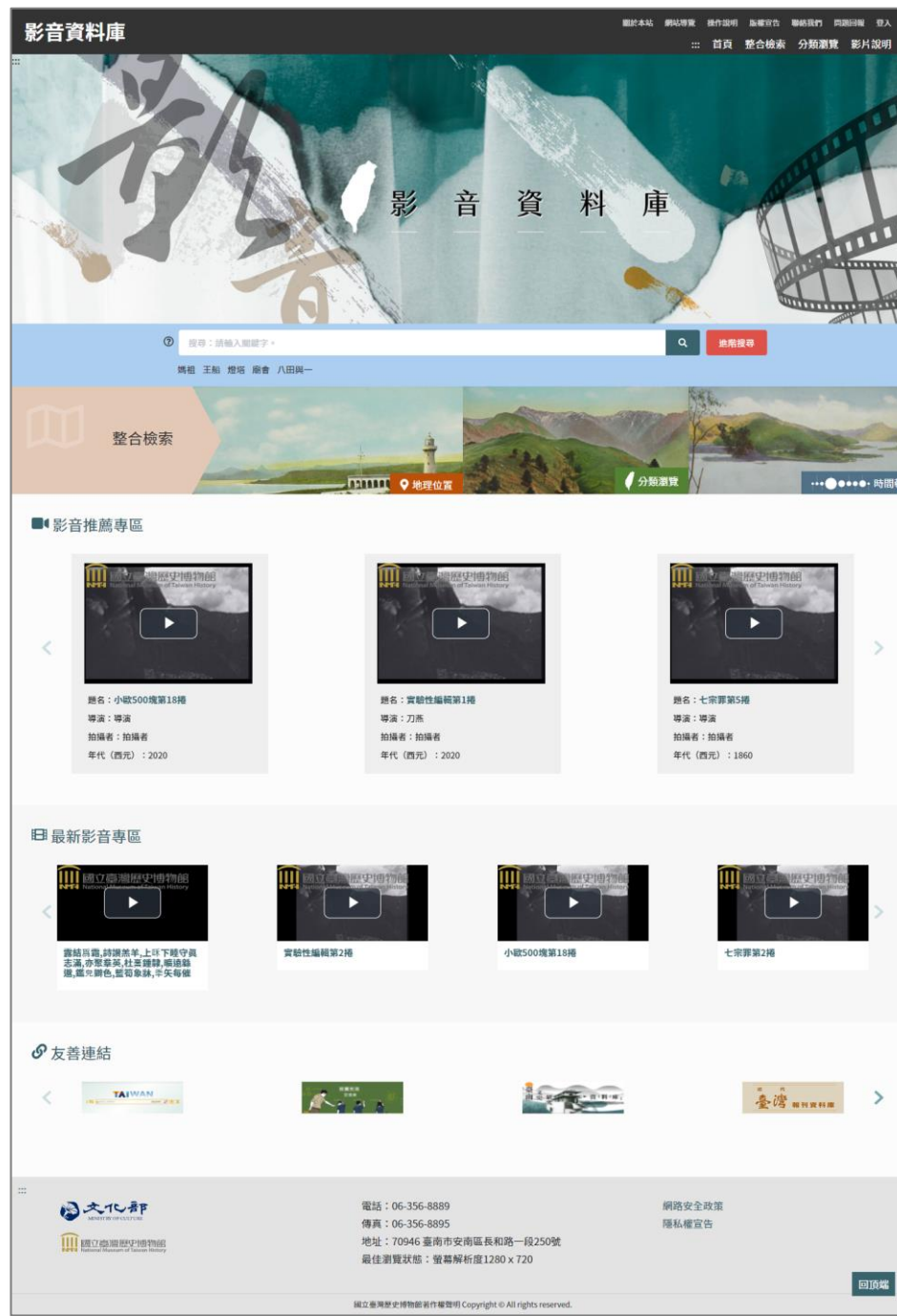

網站說明

本資料庫之影音來源可分為社會大眾捐贈及臺史博研究計畫。捐贈資料有紀錄片導演洪維健所拍攝的臺灣人物訪談、臺灣地景紀錄。而臺史博自籌設期以來蒐集、研究之相關影音檔案如一系列臺灣民俗工藝和信仰之紀錄影音，持續增加本館之紀錄影音資源亦將在資料庫中呈現。

網站功能架構

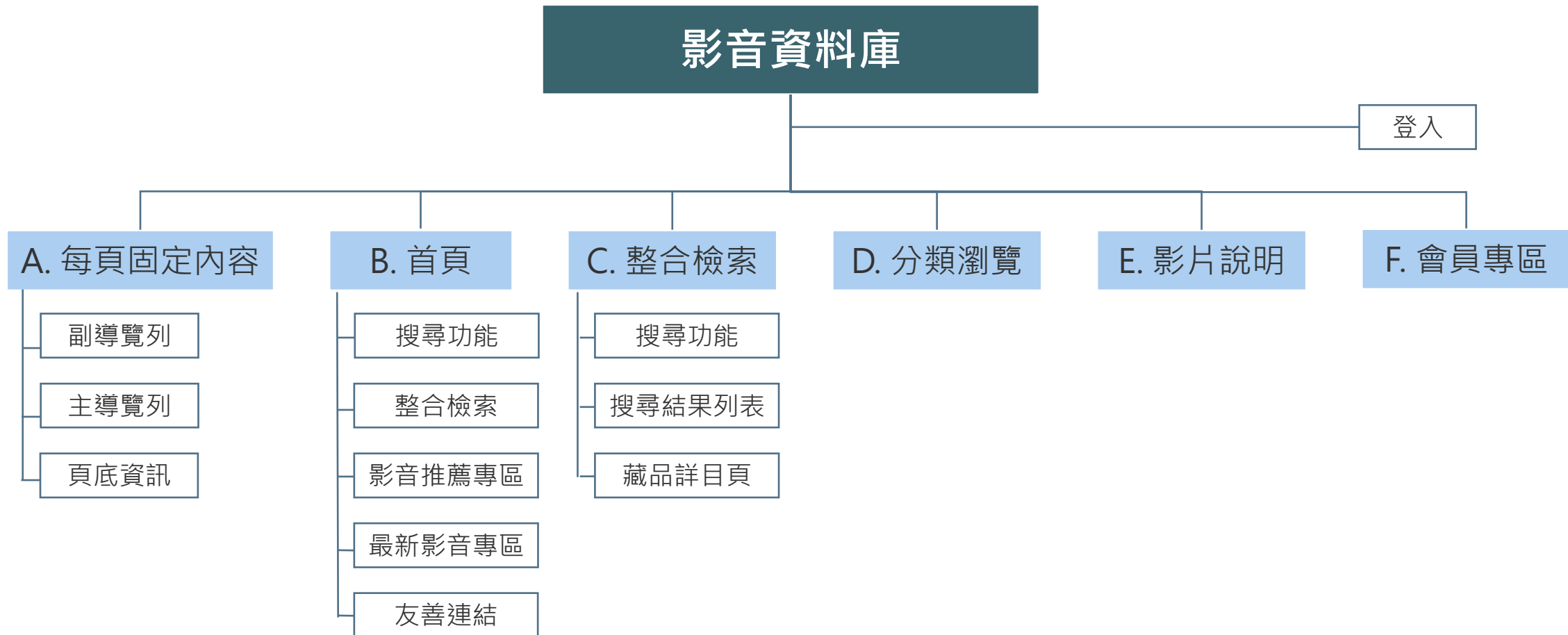

網站功能介紹

各項功能操作流程說明與步驟

A.每頁固定內容

每頁固定項目包含：

1. 副導覽列
2. 主導覽列
3. 頁底資訊

A.每頁固定內容-副導覽列

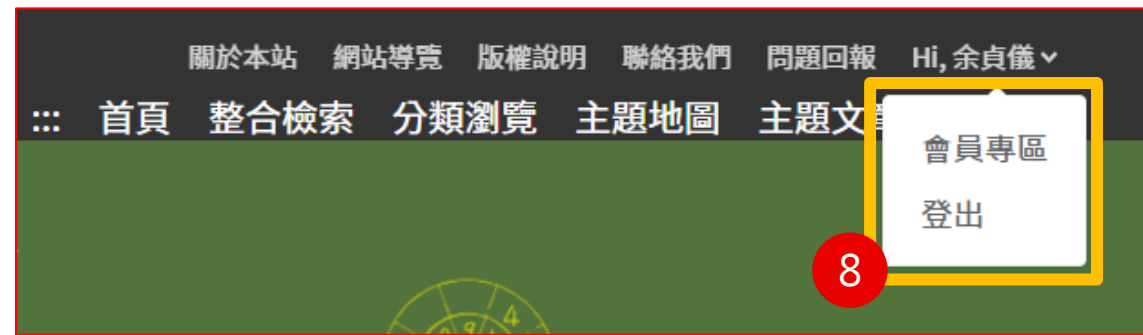

副導覽列包含以下項目，點擊後進入專屬頁面

1. 關於本站：網站簡介
2. 網站導覽：說明鍵盤快速鍵操作方式
3. 操作說明：點擊即下載操作手冊
4. 版權說明：資料使用規範

5. 聯絡我們：聯絡系統管理者
6. 問題回報：提供系統截圖填寫問題，送出後將通知系統管理者
7. 登入：登入後即可使用個人化功能
8. 會員姓名：進入會員專區或登出

A.每頁固定內容-頁底資訊

頁底資訊包含以下項目，點擊後進入專屬頁面

1. 網路安全政策
2. 隱私權宣告

關於本站

影音資料庫

關於本站 網站導覽 操作說明 版權宣告 聯絡我們 問題回報 登入

⋮ 首頁 整合檢索 分類瀏覽 影片說明

首頁 / 關於本站

⋮

影音資料庫介紹

國立臺灣歷史博物館（以下簡稱臺史博）試圖打造一座屬於全體臺灣人的歷史博物館，自籌設以來便極力保存、蒐集可體現臺灣人歷史記憶的文物及史料，其中，亦包含臺灣人物、族群、民俗、技藝、地景、口述歷史等相關影音資料。

本資料庫之影音來源可分為社會大眾捐贈及臺史博研究計畫。捐贈資料有紀錄片導演洪維健所拍攝的臺灣人物訪談、臺灣地景紀錄。而臺史博自籌設期以來蒐集、研究之相關影音檔案如一系列臺灣民俗工藝和信仰之紀錄影音，持續增加本館之紀錄影音資源亦將在資料庫中呈現。

本資料庫透過系統性地整合臺史博所藏之影音資料，使社會大眾藉由各主題之影音資料「看見」臺灣人的生活樣貌，以理解臺灣土地的歷史與記憶。

⋮

 文化部
MINISTRY OF CULTURE

 國立臺灣歷史博物館
National Museum of Taiwan History

電話：06-356-8889
傳真：06-356-8895
地址：70946 臺南市安南區長和路一段250號
最佳瀏覽狀態：螢幕解析度1280 x 720

網路安全政策
隱私權宣告

[回頂端](#)

國立臺灣歷史博物館著作權聲明 Copyright © All rights reserved.

影音資料庫

關於本站 網站導覽 操作說明 版權宣告 聯絡我們 問題回報 登入

⋮ 首頁 整合檢索 分類瀏覽 影片說明

首頁 / 網站導覽

⋮

網站導覽

本網站依照「無障礙網頁開發規範」原則設計，遵循無障礙網站設計之規範提供網頁導盲磚(⋮)、網站導覽 (Site Navigator)、鍵盤快速鍵 (Access Key) 等設計方式。下列為本網站使用鍵盤快速鍵 (Access Key) 操作方式說明：

(若您使用 FireFox 瀏覽本網站，快速鍵操作方式為 Shift 鍵 + 以下快速鍵)

(若您使用 Mac 系統瀏覽本網站，快速鍵操作方式為 Control 鍵 + 以下快速鍵)

Alt + U：上方主要區塊，此區塊列有首頁、整合檢索、分類瀏覽、資料庫緣起、影片說明、關於本站、操作說明、版權宣告以及聯絡我們。

Alt + S：整合檢索，此區塊可篩選資料列表。

Alt + C：中央主要內容區，此區塊呈現各單元的主要內容。

Alt + Z：頁尾網站資訊。

- 首頁
- 整合檢索
- 分類瀏覽
- 影片說明
- 關於本站
- 網站導覽
- 操作說明
- 版權說明
- 聯絡我們
- 會員專區
- 問題回報
- 隱私權宣告
- 網路安全政策

© 版權說明

一、國立臺灣歷史博物館影音資料庫（以下分別簡稱臺史博、本資料庫）所有刊載內容，包括但不限於文字、圖像、影音、軟體及程式等，均由本館或其他權利人依法擁有其智慧財產權。

二、若欲引用或轉載前述網站內容，除有合理使用情形外，應取得該著作財產權人同意或授權後，方得利用。「合理使用情形」，說明如下：

1. 本網站上所刊載以本館名義公開發表之著作，即著作人為本館者，在合理範圍內，得重製、公開播送或公開傳輸，利用時，並請註明出處。
2. 本網站上之資訊，可為個人或家庭非營利之目的而重製。
3. 為報導、評論、教學、研究或其他正當目的，在合理範圍內，得引用本網站上之資訊，引用時，並請註明出處。
4. 其他合理使用情形，請參考著作權法第四十四條至第六十五條之規定。

三、若欲引用本資料庫內臺史博館藏文物之圖像影音資料，請至「[看見臺灣歷史](#)—國立臺灣歷史博物館典藏網站」參照其相關規定進行授權申請。

四、除了合於著作權法第八十條之一非移除或變更權利管理電子資訊，否則無法合法利用著作；或者因為錄製或傳輸系統轉換時，技術上必須要移除或變更的情況之外，本網站所標示之權利管理電子資訊，未經許可，不得移除或變更。

若對本資料庫版權有任何問題，或有發現智慧財產權遭侵害之情事，敬請聯絡臺史博，我們將萬分感激並及時予以改正。

電話：06-356-8889

傳真：06-356-8895

地址：70946 臺南市安南區長和路一段250號

最佳瀏覽狀態：螢幕解析度1280 x 720

[網路安全政策](#)

[隱私權宣告](#)

[回頂端](#)

聯絡我們

1

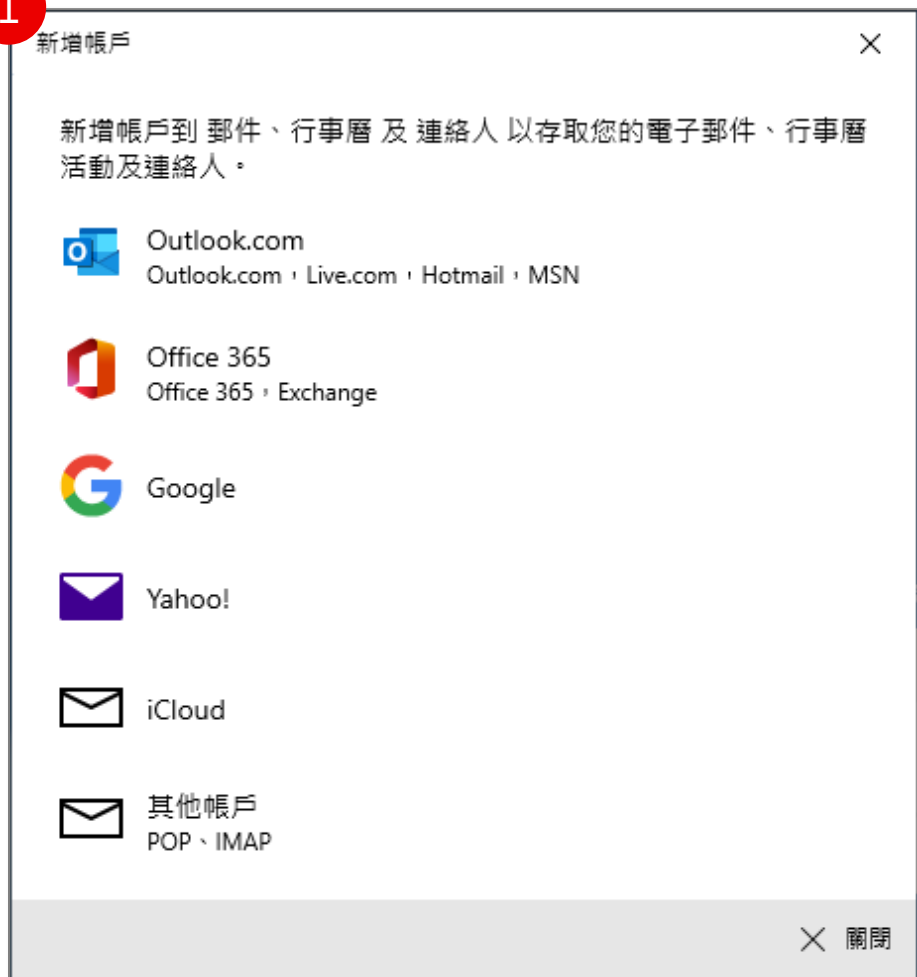

提供使用者聯絡系統管理員之途徑

2

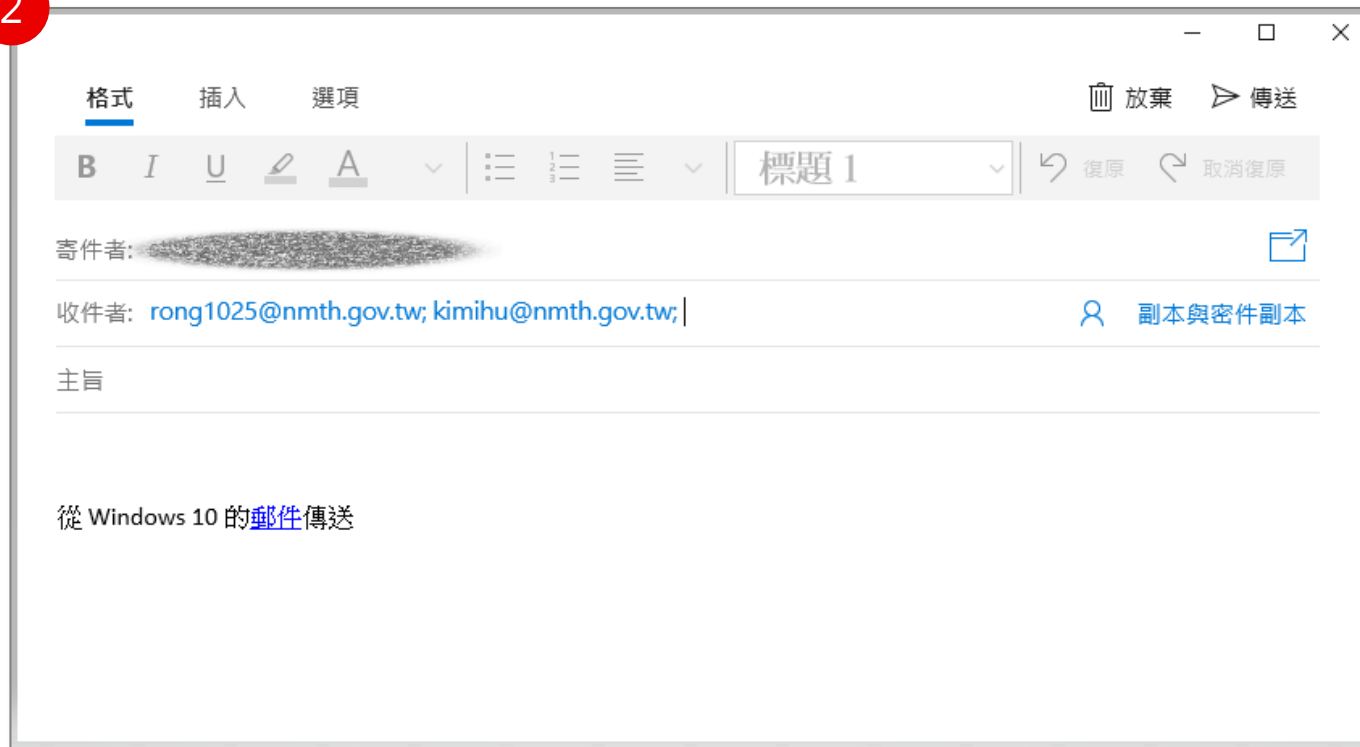

問題回報

提供使用者向系統管理員回報系統問題之途徑

1. 輸入電子信箱
2. 選擇回報類型：資料問題、系統問題、使用問題、建議回饋
3. 輸入回報描述
4. 點擊送出按鈕，成功送出後將問題回報予系統管理者

問題回報

影音資料庫

關於本站 網站導覽 操作說明 版權宣告 聯絡我們 問題回報 登入

首頁 整合檢索 分類瀏覽 影片說明

首頁 / 版權宣告 /

版權宣告

一、國立臺灣歷史博物館影音資料庫（以下分別簡稱臺史博、本資料庫）所有刊載內容，包括但不限於文字、圖像、影音、軟體及程式等，均由本館或其他權利人依法擁有其智慧財產權。

二、若欲引用或轉載前述網站內容，除有合理使用情形外，應取得該著作財產權人同意或授權後，方得利用。「合理使用情形」，說明如下：

1. 本網站上所刊載以本館名義公開發表之著作，即著作人為本館者，在合理範圍內，得複製、公開播送或公開傳輸，利用時，並請註明出處。
2. 本網站上之資訊，可為個人或家庭非營利之目的而複製。
3. 為報導、評論、教學、研究或其他正當目的，在合理範圍內，得引用本網站上之資訊，引用時，並請註明出處。
4. 其他合理使用情形，請參考著作權法第四十四條至第六十五條之規定。

三、若欲引用本資料庫內臺史博館藏文物之圖像影音資料，請至「看見臺灣歷史_國立臺灣歷史博物館典藏網站」參照其相關規定進行授權申請。

四、除了合於著作權法第八十條之一非移除或變更權利管理電子資訊，否則無法合法利用著作；或者因為錄製或傳輸系統轉換時，技術上必須要移除或變更的情況之外，本網站所標示之權利管理電子資訊，未經許可，不得移除或變更。

若對本資料庫版權有任何問題，或有發現智慧財產權遭侵害之情事，敬請聯絡臺史博，我們將萬分感激並及時予以改正。

電話：06-356-8889
傳真：06-356-8895
地址：70946 臺南市安南區長和路一段250號
最佳瀏覽狀態：螢幕解析度1280 x 720

網路安全政策
隱私權宣告

回頂端

國立臺灣歷史博物館著作權聲明 Copyright © All rights reserved.

回報類型 資料問題 系統問題 使用問題 建議回饋

* 電子信箱 請輸入電子信箱地址

* 回報描述 請輸入內容

送出

國立臺灣歷史博物館著作權聲明 Copyright © All rights reserved.

登入

提供使用者透過同一組文化部會員身分使用本系統專屬個人化功能，登入後可收藏資料

1. 由畫面右上角的登入按鈕進入登入頁面
2. 輸入文化部藝文會員帳號、密碼進行登入
3. 若無會員，則須點選加入會員，進行相關註冊流程
4. 亦可透過社群快速登入

會員登入

會員帳號

會員密碼

驗證碼 87645

忘記帳號/密碼 | 加入會員

登入

快速登入

f G

A.每頁固定內容-主導覽列

主導覽列包含以下項目，點擊後進入專屬頁面

1. 首 頁
2. 整合檢索
3. 分類瀏覽
4. 影片說明

B. 首頁

提供使用者資料概覽與快速進入重點功能

1. 搜尋功能：提供簡易、進階功能及熱門關鍵詞
2. 整合檢索：提供不同維度之檢索方式
3. 影音推薦專區：推薦主打的影音資料
4. 最新影音專區：顯示最新的影音資料
5. 友善連結：連結至相關網站或系統

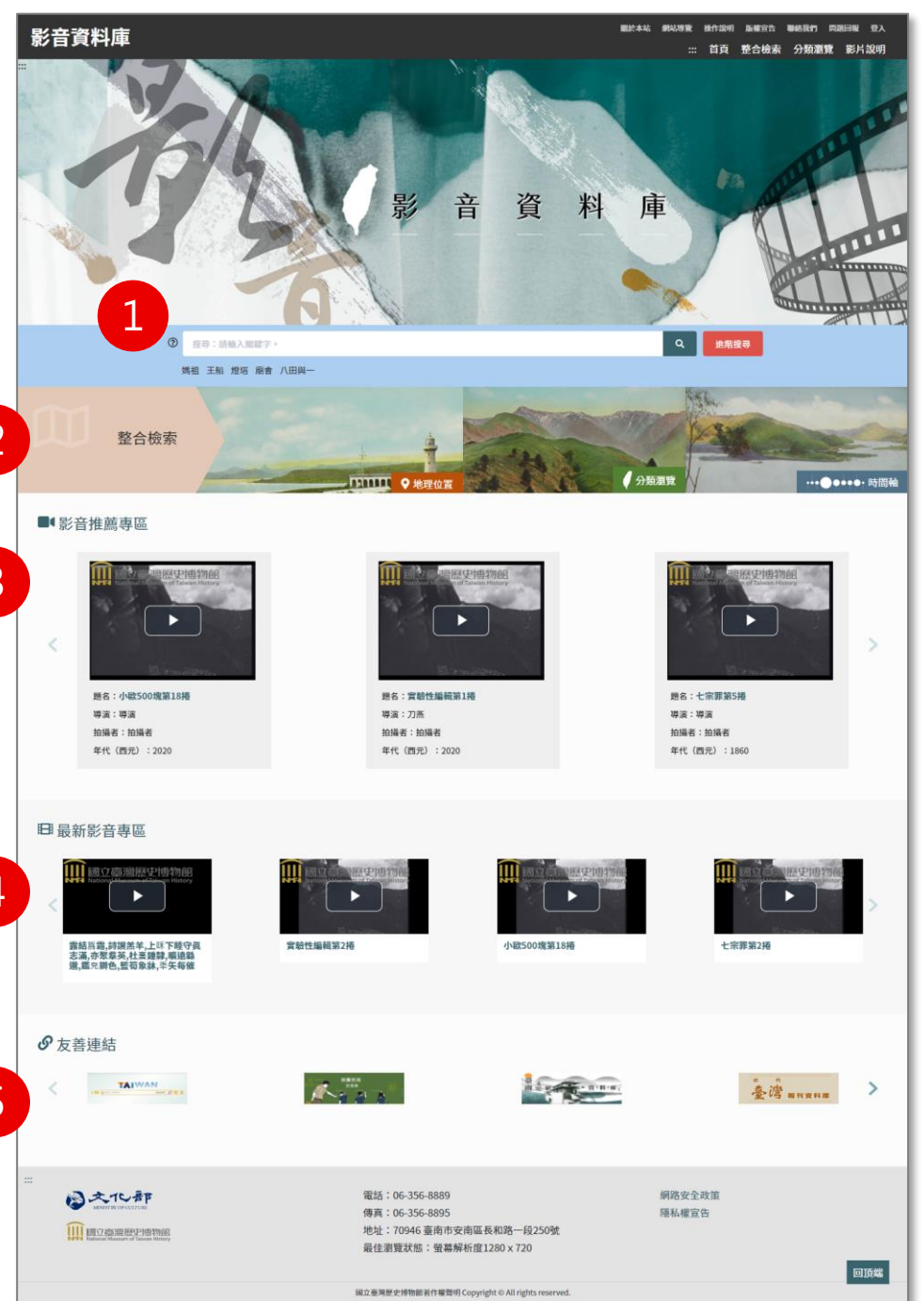

首頁-簡易搜尋

1 ? 搜尋：請輸入關鍵字。 2

媽祖 王船 燈塔 廟會 八田與一 4

3 進階搜尋

簡易搜尋操作步驟：

1. ? 符號：滑鼠移至該符號即顯示布林邏輯之說明
2. 輸入欲搜尋的關鍵字
3. 按鍵盤enter或圖示放大鏡按鈕，送出搜尋條件，進行全站全文檢索
4. 亦可點選熱門關鍵詞快速搜尋

* 支援布林邏輯，可多組關鍵字配合搜尋

布林邏輯輸入方式：

AND：

使用 + 或 AND 或 空格 或 &
置於條件之前。

如：A + B；A AND B、A B

OR：

使用 | 或 OR
置於條件之前。

如：A | B；A OR B

NOT：

使用 - 或 NOT
置於條件之前。

如：A - B；A NOT B

首頁-進階搜尋

- 1**: A red circle highlighting the "進階搜尋" (Advanced Search) button in the top right corner.
- 2**: A red circle highlighting the search input area, which includes a search bar with the placeholder "搜尋：請輸入關鍵字。", a search icon, and a "請輸入關鍵字" (Please enter keywords) field.
- 3**: A red circle highlighting the "查詢" (Search) button at the bottom center.

Other visible elements include a list of search terms: 媽祖 王船 燈塔 廟會 八田與一; date range fields for "起始日期" (Start Date) set to 1970 and "結束日期" (End Date) set to 2000; a "不限欄位" (All fields) dropdown menu; a second search bar with "AND" logic and another "不限欄位" dropdown; a "+ 新增查詢欄位" (Add search criteria) button; and a "清除" (Clear) button.

進階搜尋操作步驟：

1. 點選進階搜尋展開下方輸入欄位區
2. 輸入欲搜尋的條件
3. 點選「查詢」進行搜尋，並進入其檢索結果列表

首頁提供整合檢索功能

1. 地理位置：點擊後對全站搜尋後以空間檢視(地圖模式)
2. 分類瀏覽：點擊後進入分類瀏覽頁
3. 時間軸：點擊後對全站搜尋後以時間檢視(時間軸)

C.整合檢索

分為六個區塊

1. 再搜尋框：進行再搜尋後，筆數與區塊4的結果將連動調整
2. 後分類篩選：提供不同檢索條件
3. 搜尋足跡：顯示最近五筆之搜尋紀錄及筆數
4. 檢索詞：顯示目前搜尋的檢索詞
5. 搜尋結果：可切換三種檢視模式
6. 筆數及頁碼：目前查得資料筆數，以及可切換頁碼

再搜尋框&檢索詞

整合檢索：中文題名

1 2

題名

一般檢視 時間檢視 空間檢視

10筆 依西元年(古至今) 列表顯示

匯出全部結果 匯出勾選項目

全選此頁項目 目前已勾選 0 項 | 全部結果共 9 項

題名：題名中文_20200818_01
導演：導演
日期：2
地區：全臺不限縣市

關鍵字：
關鍵字

題名：題名中文_20200818_03
導演：導演
日期：2
地區：全臺不限縣市

關鍵字：
關鍵字

後分類篩選

導演 >

拍攝者 >

關鍵字詞 >

地區 >

分類-次分類 >

篩選

清空

說明：

1. 再搜尋框：輸入檢索詞後點擊圖示放大鏡按鈕，針對右方搜尋結果再搜尋。提供使用者針對當前搜尋結果再次進行簡易搜尋，縮小資料筆數。
2. 檢索詞：再搜尋後，空一格增列於後，例如：「中文題名」。

搜尋結果-檢視模式(1/4)

整合檢索：中文 題名

題名

一般檢視 時間檢視 空間檢視

10筆 依西元年 (古至今) 列表顯示

全選此頁項目 目前已勾選 0 項 | 全部結果共 9 項

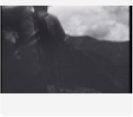
 題名：題名中文_20200818_01
導演：導演
日期：2
地區：全臺不限縣市

關鍵字：

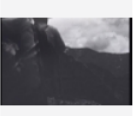
 題名：題名中文_20200818_03
導演：導演
日期：2
地區：全臺不限縣市

關鍵字：

後分類篩選

- 導演 >
- 拍攝者 >
- 關鍵字詞 >
- 地區 >
- 分類-次分類 >

檢視模式	顯示方式	輸出方式
一般檢視	列表顯示、圖文顯示	匯出(XLSX、ODS、PDF、TXT、ENW、RIS)、列印
時間檢視	時間軸	列印
空間檢視	地圖	列印

搜尋結果-檢視模式(2/4)

【一般檢視】說明：

1. 檢視筆數：10筆、20筆、50筆、100筆
2. 資料排序：依西元年(古至今)、依西元年(今至古)、瀏覽點閱率(低至高)、瀏覽點閱率(高至低)
3. 顯示方式：列表顯示、圖文顯示
4. 匯出：匯出全部結果、匯出勾選項目
5. 列印

一般檢視 時間檢視 空間檢視

10筆 依西元年(古至今) 列表顯示 匯出全部結果 匯出勾選項目

全選此頁 目前已勾選 0 結果共 96 項

題名：題名中文_20200818_01
導演：導演
日期：2
地區：全臺不限縣市

關鍵字：
關鍵字詞

題名：題名中文_20200818_03
導演：導演
日期：2
地區：全臺不限縣市

關鍵字：
關鍵字詞

列表顯示

一般檢視 時間檢視 空間檢視

10筆 依西元年(古至今) 圖文顯示 匯出全部結果 匯出勾選項目

全選此頁項目 目前已勾選 0 項 | 全部結果共 96 項

題名：題名中文_20200818_01
導演：導演
日期：2
地區：全臺不限縣市

關鍵字：
關鍵字詞

題名：題名中文_20200818_03
導演：導演
日期：2
地區：全臺不限縣市

關鍵字：
關鍵字詞

題名：題名中文_20200818_04
導演：導演
日期：2
地區：臺北市-大同區 桃園縣-桃園市 臺中市 新竹市

關鍵字：
關鍵字詞

圖文顯示

搜尋結果-檢視模式(3/4)

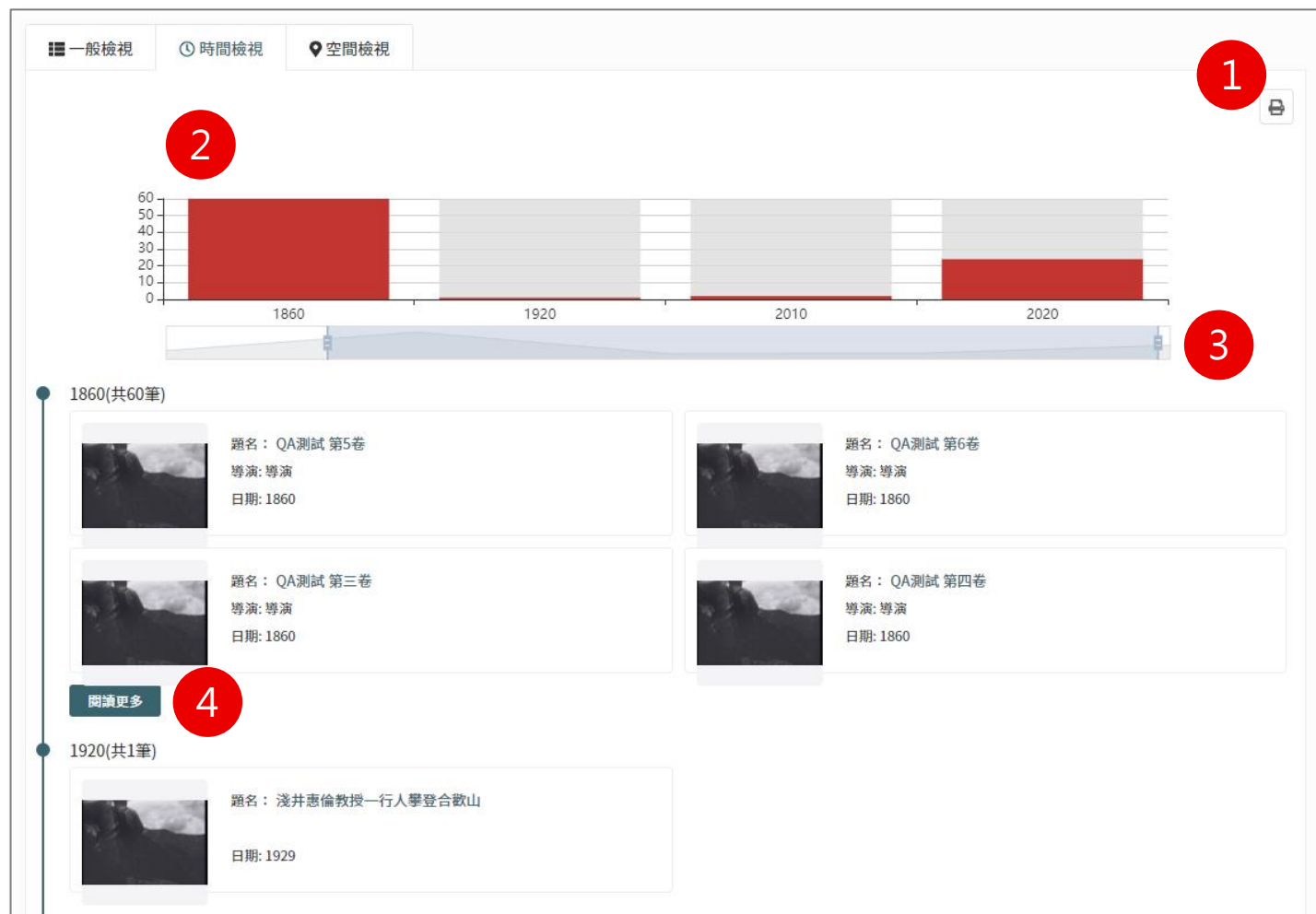

【時間檢視】說明：

1. 功能列：列印
2. 滑鼠移至長條圖上方，出現年代和搜尋數量，亦可透過滑鼠滾輪切換檢視的年代
3. 可拖曳起訖時間，設定搜尋結果的區間
4. 同一年代最多顯示四筆，欲查看其他資料請點擊閱讀更多按鈕

搜尋結果-檢視模式(4/4)

【空間檢視】說明：

1. 功能列：列印
2. 點擊後，以GIS地圖方式呈現全站資料之搜尋結果。
3. 檢視地圖：
 - 縮放工具
 - 滑鼠點擊數字色塊，地圖即放大；滑鼠點擊藍色圖釘，即顯示藏品名稱
4. 同一地區最多顯示四筆，欲查看其他資料請點擊閱讀更多按鈕

整合檢索：

請輸入需再搜尋的關鍵 🔍

☰ 一般檢視 ⌚ 時間檢視 📍 空間檢視

後分類篩選

- 導演 >
- 拍攝者 >
- 關鍵字詞 >
- 地區 >
- 分類-次分類 >

篩選

清空

Q 搜尋足跡

- 中文 題名 (9)
- 中文 (93)
- AND 關鍵字：關鍵 AND 關鍵字：字 (47)
- AND 關鍵字：日期 (0)

全臺不限縣市(共91筆)

	題名：題名中文_20200818_01 導演：導演 日期：2		題名：題名中文_20200818_03 導演：導演 日期：2
	題名：題名中文_20200818_05 導演：導演 日期：2		題名：題名中文_20200818_06 導演：導演 日期：2

閱讀更多

臺北市(共4筆)

	題名：題名中文_20200818_04 導演：導演 日期：2		題名：題名中文_20200818_04 導演：導演 日期：2
	題名：題名中文_20200818_09 導演：導演 日期：2		public_img_in 題名：就是那道光-測試 日期：2018

藏品詳目頁

首頁 / 整合檢索 / 題名中文_20200818_01

題名中文_20200818_01

分享至： <https://nmt>

影片資訊	影片
影片名稱	題名中文_20200818_01;題名外文_20200818_01
導演	導演
拍攝者	拍攝者
受訪者	受訪者
西元紀年	時間類別： 2-01-01, 2-01-01, 2-01-01, 2-01-01, 2-01-01, 2-01-01
關鍵字	關鍵字詞
地區	指涉地點(古地名)： 指涉地點-古地名-中文：中文古地名 指涉地點-古地名-外文：外文古地名 指涉地點-古地名-古地名資料出處：古地名資料出處 指涉地點(臺灣地區)： 臺灣地區-臺灣行政區域(縣市)：全臺不限縣市
收藏來源	描述

[回上頁](#)

國立臺灣歷史博物館
National Museum of Taiwan History

相關推薦
此詮釋資料不屬於任何系列(次分類)

分為四區塊：

1. 回上一頁：可透過右上角的路徑列，或是下方回上頁按鈕
2. 社群分享功能：提供Facebook與Twitter，點擊後登入該平台帳號可使用
3. 詳細資料：顯示藏品詳細資訊
4. 影片：點擊即可撥放影片

D.分類瀏覽

提供對資料庫整體架構不熟悉之使用者探索並快速掌握資料屬性之管道

1. 類別名稱：以類別名稱搜尋並進入搜尋結果頁

影音資料庫

關於本站 網站導覽 操作說明 版權說明 聯絡我們 問題回報 登入

首頁 整合檢索 分類瀏覽 影片說明

搜尋：請輸入關鍵字。 進階搜尋

運動會 校外教學 阿里山 明治公學校 臺南州

首頁 / 分類瀏覽

分類瀏覽

宗教	人文	測試
香火-惠安青山王 廟會-媽祖南巡 香火-泉州開元寺 香火-湄洲媽祖 測試宗教 456 789 963 羅馬 951	碑情推手	測試

YouTuber

反正我很閒
上班不要看

E. 影片說明

影音資料庫

關於本站 網站導覽 操作說明 版權宣告 聯絡我們 問題回報 登入

… 首頁 整合檢索 分類瀏覽 影片說明

首頁 / 影片說明

影片說明

本資料庫目前共有兩批影音檔案，一為國立臺灣歷史博物館（以下簡稱本館）「臺灣民俗工藝相關影像複製收藏計畫」下所蒐集之臺灣民俗工藝相關影音紀錄；二則為紀錄片導演洪維健所捐贈之臺灣相關地景、人物訪談影像記錄，以下詳述之。

一、臺灣民俗工藝相關影像複製收藏計畫

影像記錄，近十年來一直為當代臺灣的研究或典藏，發揮重要的作用。這些影像為臺灣研究，保留了鮮活的史料，無論是民間習俗、廟會儀典、節慶活動或歷史文化相關，抑或是因應日常生活所需之各項臺灣傳統工藝技術，隨著時間演變，有許多流程細節，都因此散佚，或被當今技術所取代。

基於上述原因，本館期待藉著重新整理與複製早期的民俗工藝影像，可以明白當時習俗廟會展演的實際景況，以及民間匠師分享製作過程背後，種種傳統的技藝特色與文化理念。盼以積累這些資料為博物館的實質營運上，提供研究、展示與教育上的嶄新素材，以跨越世代的觀看理解與詮釋，同時鑿深臺灣文化的精神內涵。

二、洪維健導演影像捐贈案

臺灣紀錄片導演洪維健先生（以下簡稱洪導）於104年4月10日將其於臺灣各地所攝之人物訪談、地景之紀錄影像捐贈給本館，期望該批影音資源能夠透過博物館，讓更多社會大眾理解各種角度的臺灣。

洪導所捐贈之影音資料之特點有二：（一）影片皆為HD高畫質、高規格，畫質僅次於膠卷。有些場景今日已更迭，高規格畫質的影片則為該場景留下良好的影像紀錄，為理解臺灣地景地貌的珍貴影像資料；（二）導演拍攝的方式為一鏡到底，故影片中完整保留導演運鏡及指示如何剪接之旁白，現場場記內容與拍攝同步，並輔以PDA全程紀錄，故資料庫中的「內容描述」之欄位資料可與影片中的導演旁白相互對照。

該批影音資料之詮釋欄位中，「影片名稱」、「主題內容」及「內容描述」之內容皆為洪導所命名、定義，針對未命名之部分，本館則標示「導演無題名」以作區隔。「內容描述」中，與洪導確認後拍攝地點仍不明之影像，則以「*」標示，而相關影像拍攝之專業用語，請見本館與洪導確認後製作之專業名詞對照表。

G.會員專區

提供收藏夾管理模組，收藏喜愛的藏品

1. 新增收藏夾：輸入收藏夾名稱後點擊 + 按鈕
2. 刪除資料夾：點擊垃圾桶按鈕

校園生活記憶庫

關於本站 網站導覽 版權說明 聯絡我們 問題回報 Hi, 余貞儀

首頁 整合檢索 分類瀏覽 主題地圖 主題文章 最新消息

搜尋：請輸入關鍵字。

運動 校外教學 校舍 課堂 實作

首頁 / 會員專區

會員專區

+

收藏夾：畢業紀念冊

10項/頁 依西元年 (古至) 列表顯示

全選此頁項目 目前已勾選 0 項 | 全部結果共 4 項

-  《臺南州斗南專修農業學校第二屆畢業紀念冊》 實體物件
昭和20年 / 畢業紀念 寫真帖 畢業紀念冊 專修學校 中等教育 農業
-  《私立和敬女學校第十三屆畢業紀念冊》 實體物件
昭和19年3月 / 1944-03-00 畢業紀念 寫真帖 畢業紀念冊 女學校 高等女學校 女子教育 中等教育 家政教育 佛教淨土真宗本願寺派
-  《臺南專修工業學校畢業紀念冊》 實體物件
昭和17年 / 1942 畢業紀念 寫真帖 畢業紀念冊 專修學校 中等教育 職業教育 工業
-  臺南州斗南專修農業學校 靜態圖像
昭和16年 / 1941 專修學校 中等教育 農業

共 4 項 10項/頁 1 前往 1 頁

 文化部
MINISTRY OF CULTURE

 國立臺灣歷史博物館
National Museum of Taiwan History

電話：06-356-8889
傳真：06-356-8895
最佳瀏覽狀態：螢幕解析度1280 x 720

網路安全政策
隱私權宣告

國立臺灣歷史博物館著作權聲明 Copyright © All rights reserved.

會員專區-功能列

功能列

1. 檢視筆數：10項/頁、20項/頁、50項/頁
2. 資料排序：依西元年(今至古)、依西元年(古至今)
3. 顯示方式：列表顯示、圖文顯示
4. 從收藏夾移除：勾選後點選此按鈕即可移除該藏品
5. 匯出：提供XLSX、ODS、PDF、TXT格式
6. 列印

收藏步驟(1/2)

- Navigation tabs: 一般檢視 (selected), 時間檢視, 空間檢視, 詞頻分析
- Filters: 10筆, 依西元年 (今至), 列表顯示
- Actions: 匯出全部結果, 匯出勾選項目, 打印
- Summary: 全選此頁項目, 目前已勾選 2 項 | 全部結果共 2040 項
- Item 1: 臺南州斗南專修農業學校 (學校). Description: 文化空間與歷史建物, 昭和16年 / 1941. Tags: 專修學校, 中等教育, 農業.
- Item 2: 臺南州立臺南專修工業學校 (學校). Description: 文化空間與歷史建物, 昭和13年 / 1938. Tags: 專修學校, 中等教育, 職業教育, 工業.

收藏步驟：

1. 於搜尋結果頁勾選欲收藏的藏品
2. 點選加入收藏

收藏步驟(2/2)

加入收藏

已選項目：
- 臺南州斗南專修農業學校
- 臺南州立臺南專修工業學校

加入收藏：
畢業紀念冊

新增資料夾
請輸入新資料夾名稱

3

4

✓ 已成功新增至收藏夾。

! 您此次勾選的項目，已有相同的藏品在此資料夾。

收藏步驟：

3. 選擇欲加入的收藏夾，兩種做法說明
 - 選擇收藏夾後，並點擊確定加入按鈕
 - 新增資料夾，加入收藏的選項即會自動帶入剛剛新增的資料夾名稱
4. 提示訊息：
 - 已成功新增至收藏夾
 - 您此次勾選的項目，已有相同的藏品在此資料夾

聯繫方式

系統管理員與維運團隊

聯繫方式

若有相關使用權限、系統資料相關問題請洽系統管理員
國立臺灣歷史博物館 謝小姐 06-356-8889 #2329

若有相關系統操作或使用問題請洽客服
藍星球資訊客服團隊 02-8978-7198 #291

若有功能更新，敬請於系統頁首功能區「操作說明」下載最新版本操作手冊。

影音

影 音 資 料 庫

謝謝

109年10月

<https://nmth-film-testing.blueplanet.com.tw/>